

ファスナー部分、肩や袖、脇など、縫い目や生地の切り替え部分をまたぐ柄合わせはできません

細いラインはインクが滲み綺麗にプリントできない場合があります

裁断線ぎりぎりのデザインはサイズにより切れる場合があります

裁断線ぎりぎりのデザインはサイズにより切れる場合があります

裁断線近くのデザインは、サイズにより幅が変わったり切れてしまう場合があります

ドキュメントおよび配置画像のカラーモードはCMYKとしてください。また、デザインデータの色指定はCMYKか、パントーンカラーで製作してください。ただし、最終的なデザイン決定後、専用のカラーシート（生地色見本）から色を指定していただきます。

※カラーシート以外の色でもプリント可能ですが、事前のプリント確認およびプリント色の保証はできません。微妙な濃淡の違いは布では再現できない場合もあります。

また、同じ色指定でもプリントする素材により微妙な色違いが発生しますので、異なるアイテムでの厳密な色合わせはできません。予め、ご了承ください。

### ※デザイン基準サイズは「M」です

裁断線、折返線近くのデザインは、サイズにより幅が変わったり切れてしまう場合があります

身頃と袖の柄合わせはできません

サイズが大きくなると黄色帯部分の幅が広がります  
サイズごとのグラフィック調整はできません

低い位置のデザインは、背中とポケットに分割されます

裁断線ぎりぎりのデザインはサイズにより切れる場合があります

腰パネルの上部は、ジャージ着用時に隠れます

小さいサイズではスペースが無いためポケット下はデザインできません

画像は色の調整ができません  
解像度\*が低いと綺麗にプリントできません

\*ウェア原寸で350dpi以上

裁断線近くのデザインは、サイズにより幅が変わったり切れてしまう場合があります

### BIORACERロゴを1ヶ所以上必ず配置してください

ジャージは胸（1ヶ所）、ショーツはヒップ（2ヶ所）が基本ですが、変更ご希望の際はご相談ください

### テキストは全てアウトライン化してください

アウトライン化されていない文字は書体が変わってしまう場合があります

### 不要なレイヤーは必ず削除してください

印刷に不要なレイヤーは削除し、レイヤーを統合してください

### 他チームや市販ジャージのデザインは流用できません

プロや他チーム、市販されているジャージのデザインは再現できません

### ロゴやキャラクター使用には必ず許可が必要です

必ずご自身で使用許諾を得てください、無断で使用した場合、当社では一切の責任を負いかねます

### アイテムにより必要な色指定をテンプレート内のカラー指定欄でご指定ください

Flatlock; 縫製糸	Zipper; ファスナー	Shorts Fabric; ショーツベース
<input type="checkbox"/> black 900 <input type="checkbox"/> navy 901 <input type="checkbox"/> grey 902 <input type="checkbox"/> safiro 903 <input type="checkbox"/> blue 904 <input type="checkbox"/> blue 905	<input type="checkbox"/> black <input type="checkbox"/> white	<input type="checkbox"/> black 900 <input type="checkbox"/> navy 901 <input type="checkbox"/> grey 902 <input type="checkbox"/> safiro 903 <input type="checkbox"/> blue 904 <input type="checkbox"/> blue 905
<input type="checkbox"/> blue 906 <input type="checkbox"/> purple 907 <input type="checkbox"/> green 908 <input type="checkbox"/> red 909 <input type="checkbox"/> orange 910		<input type="checkbox"/> blue 906 <input type="checkbox"/> purple 907 <input type="checkbox"/> green 908 <input type="checkbox"/> red 909 <input type="checkbox"/> orange 910

縫製糸/ファスナー/ショーツのベース（内股）部分の色が選択可能です。  
上記の色から、ご指定ください。

- ・RACEラインのフラットロック「縫製糸」カラー
- ・ジャージ類ファスナーカラー
- ・ショーツ類内股カラー

※【SIRIO】は、BLACK: 900、NAVY: 901、SAFIRO: 903、RED: 909の4色からのみ選択可

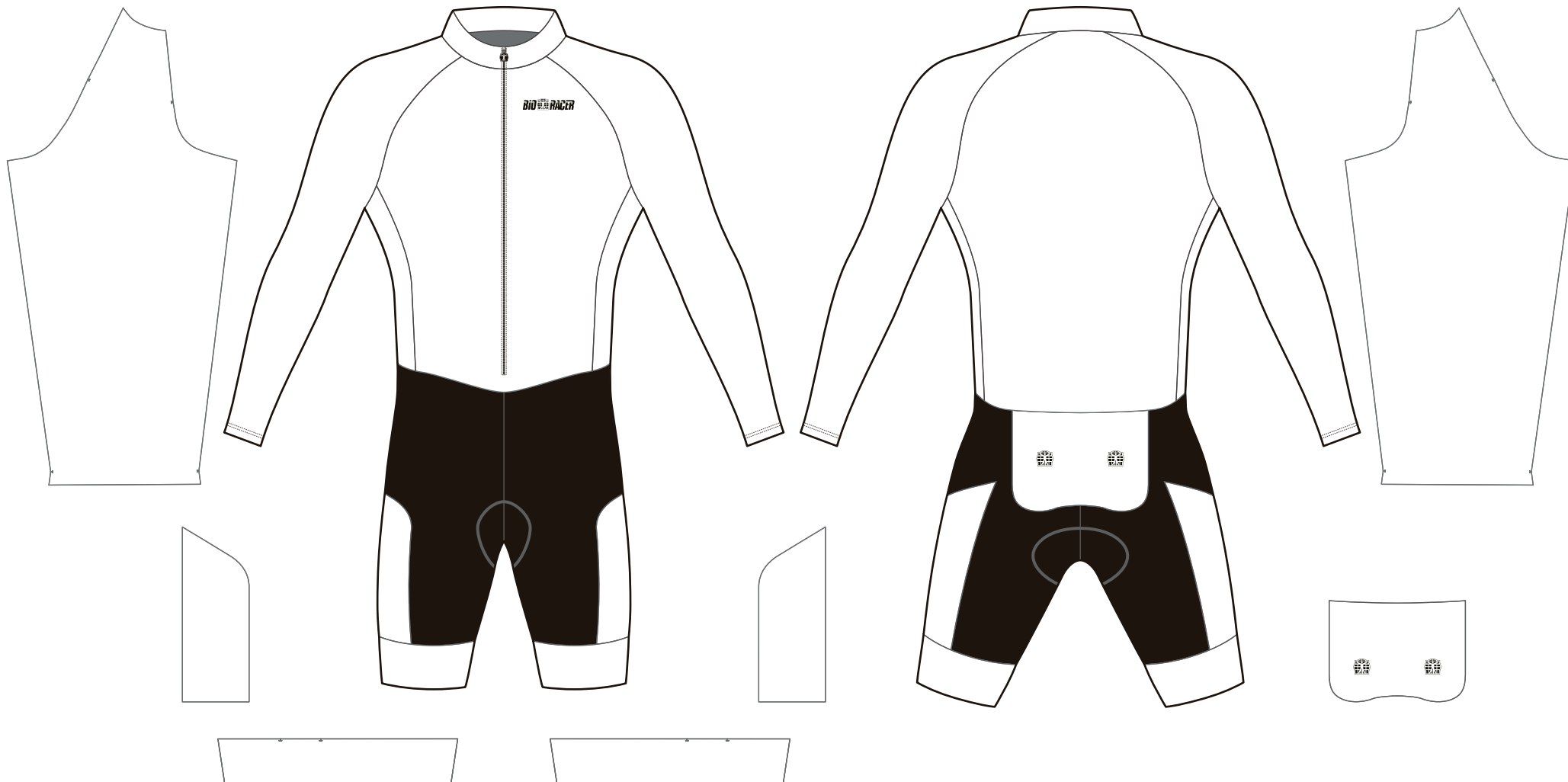

scaled 1:10

team name: TEAM NAME  
 date: 2017.09.11.  
 design:

Zipper; ファスナー	Shorts Fabric; ショーツベース	
<input type="checkbox"/> black	<input type="checkbox"/> black 900	<input type="checkbox"/> blue 906
<input type="checkbox"/> white	<input type="checkbox"/> navy 901	<input type="checkbox"/> purple 907
	<input type="checkbox"/> grey 902	<input type="checkbox"/> green 908
	<input type="checkbox"/> safiro 903	<input type="checkbox"/> red 909
	<input type="checkbox"/> blue 904	<input type="checkbox"/> orange 910
	<input type="checkbox"/> blue 905	

ファスナー/ショーツのベース (内股) 部分の色が選択可能です。  
 上記の色から、ご指定ください。

**PROF – Professional**  
**Aero suits SS powereyelet 2.0 LYCRA LS**

